

île MoulinSart
Fillé-sur-Sarthe



AFTER PUSS'ART

Créations
en direct

Dimanche 3 juin
de 10h à 18h 2018
Entrée libre

Installation Dessin
Peinture Sculpture
Graff Mural
Sérigraphie
Séance photo
Performance
Musique Danse

et Ateliers
proposés par des
artistes



Alagon PAYS DE LA LOIRE



AFTER PULS'ART 2018

En partenariat avec la manifestation internationale d'art contemporain PULS'ART qui se tient tous les ans au Mans, le Centre d'art de l'île MoulinSart organise la 8^e édition de l'AFTER PULS'ART, le dimanche 3 juin 2018.

« Avec l'AFTER PULS'ART, nous souhaitons proposer au public de l'île MoulinSart d'assister à des créations artistiques et performances en direct mais aussi d'être acteur de la création, aux côtés d'un artiste au travail ou le temps d'un atelier artistique » précise Alain Le Quéau, Vice-président à la Culture de la Communauté de communes du Val de Sarthe.

Cette huitième édition est riche de diversité et accueille une quinzaine d'artistes d'horizons différents : sculpture, peinture mais aussi graff, photo, créations sonores ou sérigraphie... L'accent est également mis sur les performances participatives. Le public pourra écouter battre le cœur d'un arbre, participer à une séance photo ou à une performance dansée. L'AFTER PULS'ART, c'est aussi un moment à passer en famille : des ateliers créatifs seront proposés : teinture végétale, sérigraphie et paper craft, modelage et sculpture.

Pour les gourmands, les meuniers cuiront au four à bois pains et fouées. Le Bistrot du Moulin proposera une carte à base de produits locaux et de saison.

Boutique du moulin et Espace nautique seront également ouverts.



Le programme en détails

Installations collectives – sculptures

Nadya Bertaux présentera « Chemin d'eau », une installation in situ et « Quelque chose du vent », deux créations en aluminium. Ce matériau a la propriété de révéler la lumière et peut s'apparenter à l'eau.

L'artiste animera également un atelier pour manier l'aluminium et le fil de fer.

Mélanie Vallet travaillera sur une installation in situ intitulée « Mais où sont nos racines ? ». A partir d'une souche d'arbre et de ramifications éclectiques et colorées, elle invitera le public à prendre part à la mise en place de l'installation le samedi matin et à se placer au cœur de celle-ci, ne serait-ce que le temps d'une photo.

En duo avec **Cécile Dauvergne**, elle réalisera deux performances dansées à 15h et 16h45 à l'issue desquelles le public pourra tenter une expérimentation corporelle.



Installation performée

L'installation « Hic est Ripa », présentée par **Marjorie Le Berre**, est née d'une marche de 21 jours sur les rives de la Loire, de la Sarthe et de l'Huisne. Elle se compose d'objets trouvés et transformés sur le trajet et de récits des rencontres faites.

En parallèle de cette installation, l'artiste proposera au public de découvrir la teinture végétale à partir de végétaux récoltés sur place.

Graffiti – mural

Eric Meyer, peintre, dessinateur et graphiste, est invité à investir l'une des parois du container de l'Espace nautique de l'île MoulinSart.

Oak Oak, artiste urbain, prendra possession d'un cube et dispersera des créations à divers endroits de l'île MoulinSart, au fil de son inspiration.

Deux artistes du collectif Centrale 7, **K-Mi-Sol** et **Christophe Forget**, se partageront les 25m² d'un cube, alliant leurs deux univers.

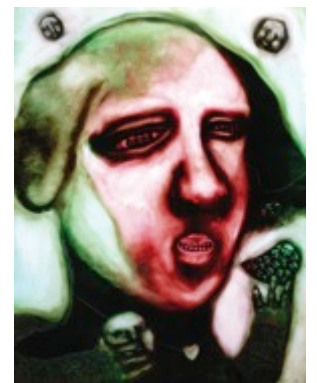
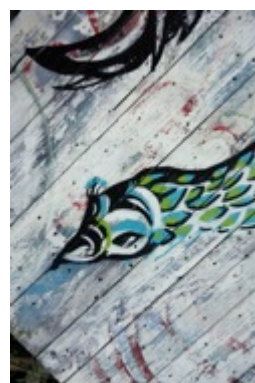

Dessin au stylo bille

Abiba créera une fresque humaine aux accents animaliers, mêlant collage et stylo bille.

Peinture

Le public pourra voir évoluer les toiles des trois artistes peintres invitées : **Nathalie Grenier**, **Rashmee Pal Chouteau** et **Danielle Delgrange**.



Peinture en phytotypie

Radina Stoïmenova imprimera sur toile des végétaux récoltés sur la plaine de l'île MoulinSart.

Echos, création sonore et Pulsations, installation

Le duo **Scenocosme**, composé de Grégory Lasserre et Anaïs met den Ancxt, réalise d'étonnantes hybridations entre technologies et éléments vivants ou naturel.

« Echos » prendra place au dernier étage du Moulin Cyprien. Une tête de lecture dévoilera les rythmiques sonores de cernes de bois.

« Pulsations », une seconde installation sonore permettra d'écouter le cœur d'un arbre.



Séance photo

Au cœur de la caravane baleine, le projet **Photolux** invitera le public à se faire tirer le portrait dans un univers décalé, entouré d'objets insolites et de miroirs déformants.

Sérigraphie et paper craft

La Racle, imprimerie associative et artisanale, proposera la confection de pantins de papier et l'impression de patrons à assembler.

Modelage

Anaïs Lefeuvre animera un atelier modelage d'argile sur la thématique « Sur mon île, il y a ... »



Musique

Tout au long de l'après-midi, **l'Ecole de musique du Val de Sarthe** alternera démonstrations de MAO (musique assistée par ordinateur), récitals de violons et concerts d'orchestre.



Le Centre d'art de l'île MoulinSart

Le Centre d'art de l'île MoulinSart est un lieu de production, d'expérimentation et de diffusion de l'art contemporain.

De mars à octobre, les activités se déploient à travers un programme d'expositions, des productions d'œuvres et d'éditions. Visites accompagnées, ateliers artistiques, apéro conférences, interventions en milieu scolaire, rencontres avec les artistes en résidence, sont autant d'actions de sensibilisation développées au Centre d'art permettant ainsi de faciliter l'accès au plus grand nombre à l'art contemporain.

Jusqu'au 24 juin, le Centre d'art présente **Splash !**, une exposition de l'artiste Jean Lain. Issues d'un travail en résidence, 5 créations sont présentées : 2 peintures « dépouillées » et 3 sculptures.

Un équipement de la Communauté de communes du Val de Sarthe

Le Centre d'art de l'île MoulinSart est un équipement culturel de la Communauté de communes du Val de Sarthe*, au même titre que le Musée de la faïence et de la céramique de Malicorne.

Répondant aux attentes de la population, le Val de Sarthe s'est engagé dans une politique culturelle volontariste : enseignement musical via une école de musique, arts visuels au Centre d'art de l'île MoulinSart, patrimoine d'excellence exposé au musée de Malicorne et soutien à la diffusion de spectacles vivants sur le territoire.

* Cérans-Foulletourte, Chemiré-le-Gaudin, Etival-lès-le-Mans, Fercé-sur-Sarthe, Fillé-sur-Sarthe, la Suze-sur-Sarthe, Guécélard, Louplande, Malicorne-sur-Sarthe, Mézeray, Parigné-le-Pôlin, Roëzé-sur-Sarthe, Saint-Jean-du-Bois, Spay, Souigné-Flacé, Voivres-lès-le-Mans

CENTRE D'ART - ILE MOULINSART

Rue du canal
72210 Fillé-sur-Sarthe

CONTACT PRESSE

Emilie Gervais
02 43 57 05 10

moulins.art@cc-valdesarthe.fr

Visuels et compléments disponibles sur demande
Communiqués téléchargeables sur www.ile-moulinsart.fr