

Une  
**SAISON**  
EXTRACULTURELLE

Grandeur Nature!

[www.ile-moulinsart.com](http://www.ile-moulinsart.com)

**île Moulin Sart**  
un p'tit coin de paradis!

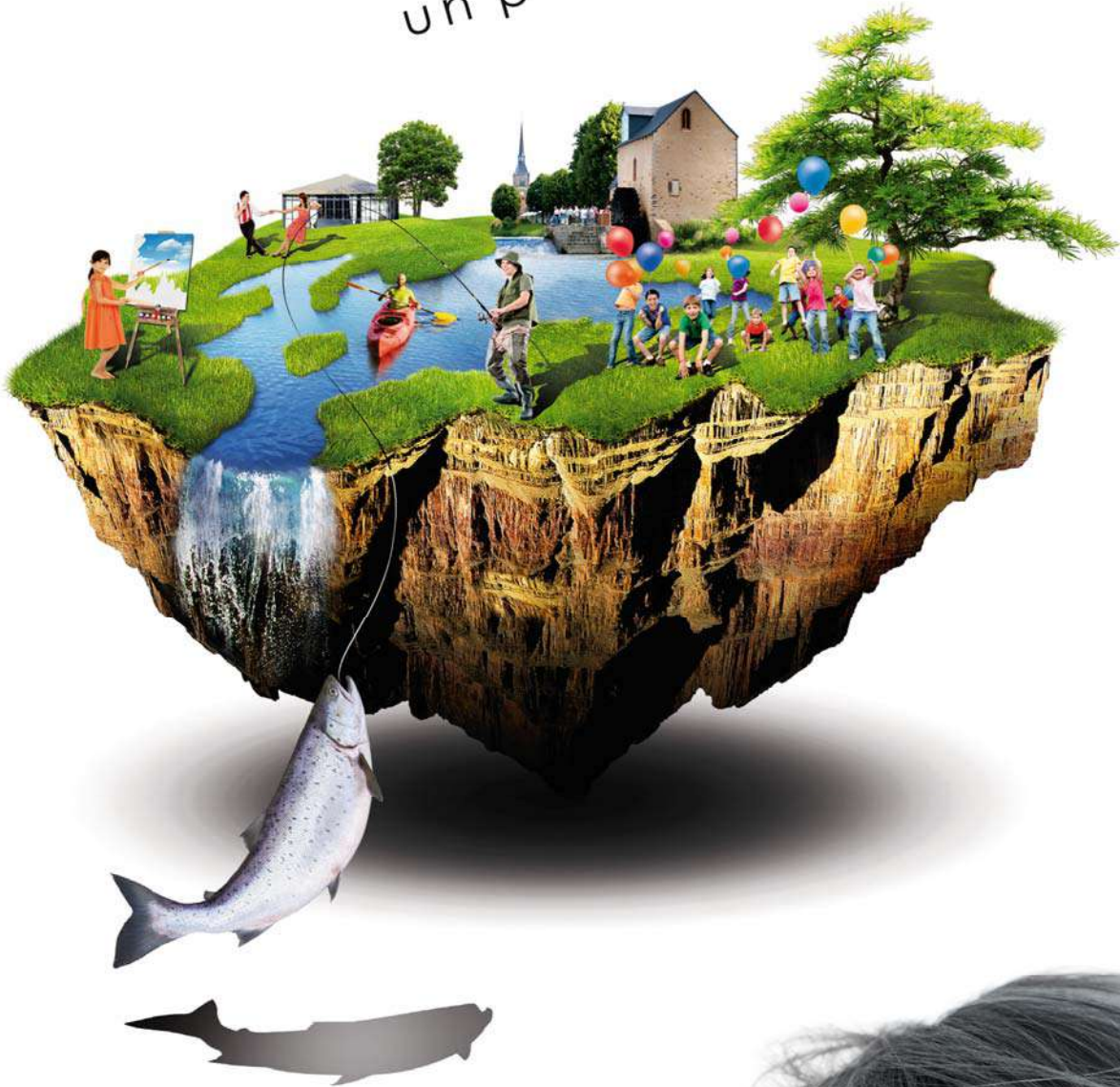

APAPA DESIGN - Nopres 2011 - CREDIT PHOTO - GETTY IMAGES

ÎLE MOULINSART - FILLÉ-SUR-SARTHE - LIBRE D'ACCÈS, à 15km au Sud du MANS



DOSSIER DE PRESSE ILE MOULINSART  
OUVERTURE DE LA SAISON CULTURELLE ET TOURISTIQUE 2011



Située à Fillé sur Sarthe, l'île Moulinsart offre l'expérience d'une découverte culturelle unique au cœur d'un environnement naturel remarquable. Le site est la propriété de la Communauté de communes du Val de Sarthe qui en a assuré l'aménagement et la mise en valeur.

A la pointe de l'île, le Moulin Cyprien, en activité, propose des visites guidées et des ateliers pour découvrir le travail du meunier. Le Centre d'art accueille d'avril à octobre des artistes en résidence et expose des œuvres contemporaines, à l'intérieur de ses murs mais également en extérieur sur la plaine naturelle. L'île Moulinsart c'est aussi une destination gastronomique. Le Cabaret Estival vous propose sa formule bar-glacier et une restauration variée à base de produits du terroir. Au bord de l'eau, la Guinguette offre des instants de détente, mariant musique et danse. L'île Moulinsart s'apprécie aussi sur l'eau, en canoë ou en barque. Elle possède également le seul parcours de pêche embarqué de la Sarthe.



Une île surprenante aux portes du Mans, à découvrir...

**Un site à l'offre touristique et culturelle variée**

**p. 3 à 4**

**Une programmation 2011 sous le signe de la diversité**

**p.5 à 8**

**Zoom sur...**

**p.9**

**Informations pratiques**

**p.10**

## Un site à l'offre touristique et culturelle variée

### Le résultat d'une volonté communautaire

#### *Origine du projet*

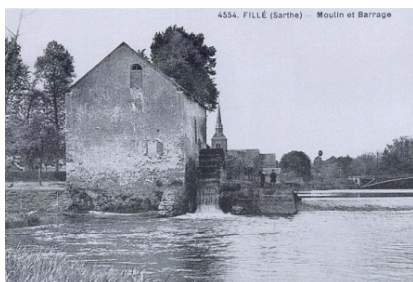

La rivière et son canal, le moulin Cyprien datant du XV<sup>e</sup> siècle sont des témoins de la présence passée et actuelle d'une activité économique et d'échange. La reconversion des lieux vers des activités économiques, culturelles et touristiques a été un choix majeur des élus du Val de Sarthe.

En 2008, l'ensemble moulin Cyprien, Centre d'art, plaine de jeux et de détente, base nautique et parcours de pêche, est inauguré et ouvert au public. Le pôle économique du site, représenté par le Cabaret Estival et la Guinguette, est inauguré en 2010. Il s'agit de la dernière construction venant clore le vaste programme d'aménagement.

#### *Des objectifs clairement définis*

A partir de 2004, les objectifs sont identifiés et servent de fil conducteur pour la définition du projet d'aménagement :

##### Volonté d'associer :

- Equipement à vocation touristique départementale axée sur les loisirs nautiques et de plein air, sur le développement d'animations et d'activités d'interprétation en relation avec le thème "dimanche au bord de l'eau", dans un esprit XIX<sup>e</sup> revisité
- Equipement à vocation communautaire, à l'échelle du territoire du Val de Sarthe, répondant aux attentes et besoins de ses habitants en matière d'animations culturelles et de loisirs, de découvertes du patrimoine naturel.

##### Volonté de développer une offre diversifiée d'animations :

- Lieu de découverte ouvert à tous : animations et activités pédagogiques, exposition, apprentissage, valorisation du patrimoine, classes découvertes, accueil de groupes...
- Lieu de loisirs et de détente tourné vers la rivière et les espaces naturels
- Centre de ressources et d'échanges pour les associations socio culturelles de la Communauté de communes : accueil de professionnels, expositions thématiques, espace de promotion des activités associatives, lieux de création



## 6 offres pour le plaisir de tous



### **Le Moulin Cyprien : la découverte du patrimoine vivant**

Depuis le XV<sup>e</sup> siècle, le Moulin Cyprien plonge sa roue à aubes dans la Sarthe. Aujourd'hui animé par l'association Moulin vivant, il est l'un des derniers moulins à fabriquer de la farine de manière traditionnelle. Equipé d'une génératrice, le Moulin est aussi acteur du développement durable en produisant de l'hydroélectricité.

Le Moulin se visite toute l'année. La visite est libre mais peut être également commentée pour les groupes.

Le Moulin organise également des ateliers pains pour les groupes toute l'année mais également pour les individuels tous les mercredis pendant les vacances scolaires.



### **Le Centre d'art : l'art grandeur nature**

Lieu de création et de diffusion de l'art contemporain, il accueille, chaque année, des artistes en résidence et présente d'avril à octobre de nombreuses expositions. Le Centre d'art organise des visites ateliers pour les écoles et centres de loisirs mais également pour les individuels tous les mercredis de juillet août pour les enfants de 4 à 10 ans. Un médiateur culturel est sur site pour faire découvrir aux visiteurs le travail des artistes.



### **Le Cabaret Estival : un restaurant à l'ambiance bistrot**

La table du Cabaret Estival accueille les visiteurs de mai à octobre du mercredi au dimanche pour un déjeuner entre amis ou en famille. En semaine, bar et grill en terrasse accueillent les gourmands.

En juillet et août, le Cabaret Estival propose des diners ou soirées spectacle mais également des soirées BOEUFs ouvertes aux pratiques amateurs du territoire.



### **La Guinguette : un bal au bord de l'eau**

La structure de type orangerie, tout en légèreté et en transparence, abrite une magnifique piste de danse au bord de l'eau. De juin à septembre, la Guinguette accueille des soirées danse de bal, des après-midi dansants ainsi que des cours de danse.



### **L'Espace Nautique : goûter à la navigation de plaisance**

L'Espace Nautique propose une aventure en canoë ou en barque autour de l'île Moulinsart. Les locations d'embarcation se tiennent de juin à août les week-ends et jours fériés. Des encadrements de groupe sont également possibles en semaine de juin à septembre.



### **La pêche embarquée : pêcher en toute liberté**



Au départ de l'île, les pêcheurs ont la possibilité de descendre la rivière jusqu'à la Suze sur Sarthe. Ils peuvent également s'installer sur les pontons en bois des rivages de l'île. Une cale de mise à l'eau est mise à leur disposition sur l'île Moulinsart.



## Une programmation 2011 sous le signe de la diversité

### Avril

**1<sup>er</sup> avril 18h** : Vernissage de l'exposition Stéphane Vigny. **Exposition de l'artiste Stéphane Vigny du 1<sup>er</sup> avril au 20 avril**

**3 avril** : Dans le cadre de la semaine du développement durable, des animations seront proposées au Moulin Cyprien sur le thème de l'hydroélectricité : conférences, débats, visite de l'installation en collaboration avec la visite du moulin de Spay. Animation s'inscrivant dans le cadre de l'opération « la Sarthe Histoires d'eaux »

**Du 15 au 24 avril** : Résidence artistique de Clémence Agnez

**22 avril 18h** : Vernissage de l'exposition Clémence Agnez. **Exposition de l'artiste Clémence Agnez du 22 avril au 26 juin**

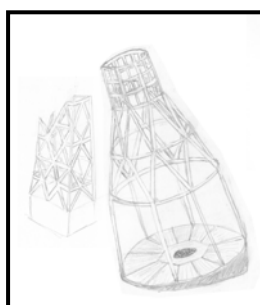

### Mai

**Du 22 avril au 26 juin** : Exposition de l'artiste Clémence Agnez

**Du 2 au 29 mai** : Résidence pédagogique d'Elise Guihard

**27 mai 18h** : Vernissage de l'exposition pédagogique d'Elise Guihard. **Exposition de l'artiste Elise Guihard du 27 mai au 29 juillet**

### Juin

**Du 22 avril au 26 juin** : Exposition de l'artiste Clémence Agnez

**Du 27 mai au 29 juillet** : Exposition de l'artiste Elise Guihard

**8 juin 18h30** : Conférence de Philippe Gondard sur le patrimoine du Val de Sarthe « Les découvertes archéologiques dans la région de La Suze »

**19 juin** : La journée du patrimoine de pays et des moulins est l'occasion de démonstrations de mouture, de fabrication de pains et de fouées autour du four à bois. Vous pouvez aussi découvrir ou redécouvrir les vidéos sur la vie du Moulin Cyprien et de sa restauration. Animation s'inscrivant dans le cadre de l'opération « la Sarthe Histoires d'eaux »

**Du 20 au 30 juin** : Résidence artistique de Manon Gignoux

**25 & 26 juin** : L'île Moulinsart accueille l'After PulS'ART. Après avoir quitté le Mans, la manifestation d'art contemporain s'installe dans la plaine. Venez rencontrer les artistes, les regarder travailler mais surtout essayez-vous à la peinture sur la toile géante. Les artistes seront présents le samedi de 14h à 19h et le dimanche de 10h à 12h et de 14h à 17h. Un repas animé est prévu avec les artistes le samedi soir à 20h30 (sur réservation)



DOSSIER DE PRESSE ILE MOULINSART  
OUVERTURE DE LA SAISON CULTURELLE ET TOURISTIQUE 2011

Juillet

**1<sup>er</sup> juillet 18h** : Vernissage de l'exposition de l'artiste Manon Gignoux. **Exposition de l'artiste Manon Gignoux du 1<sup>er</sup> juillet au 31 août**

**Du 27 mai au 29 juillet** : Exposition de l'artiste Elise Guihard

**Du 1<sup>er</sup> juillet au 31 août** : Exposition de l'artiste Manon Gignoux

**1<sup>er</sup> au 29 juillet** : Résidence artistique (en cours de sélection)

**15 & 16 juillet** : L'île Moulinsart fête la Saint Victor, saint patron des meuniers.

Animation s'inscrivant dans le cadre de l'opération « la Sarthe Histoires d'eaux ».

• **Vendredi 15 juillet**

14h inauguration de la fête : remontée de la statue de Saint Victor en bateau jusqu'au moulin et présentation à l'intérieur du moulin

A partir de 14h30 : lancement des animations :

- visite du moulin et démonstration de mouture,
- atelier pain pour les enfants,
- fabrication et dégustation de fouées au four à bois,
- festival du film de moulins dans la salle vidéo.

17h spectacle pour enfants sur la scène (clowns, conteurs...)

19h début des repas

De 20h à 21h animations pendant le repas (chants, cabaret...)

22h son et lumière

23h bal populaire avec orchestre sur la scène

• **Samedi 16 juillet**

10h lancement des animations :

- visite du moulin,
- atelier pain.

De 10h à 12h fabrication de pain dans le four à bois

A partir de 12h repas avec animation musicale

A partir de 14h reprise des animations (visite, atelier, festival du film)

17h spectacle pour enfants

A partir de 19h dîner spectacle

22h son et lumière

23h bal disco avec DJ



**29 juillet** : Vernissage d'exposition (artiste en cours de sélection). **Exposition du 29 juillet au 30 octobre**

## Exposition-vente d'artisanat d'art

L'île Moulinsart accueille des professionnels  
des métiers d'arts

Les samedis et dimanches de juillet-août  
de 10h à 13h et de 15h à 19h

Programme en cours de définition

### Août

**Du 1<sup>er</sup> au 15 août** : Résidence artistique de Miguel Beudard

**Du 1<sup>er</sup> juillet au 31 août** : Exposition de l'artiste Manon Gignoux

**Du 29 juillet au 30 octobre** : Exposition (artiste en cours de sélection)

### Septembre

**Du 29 juillet au 30 octobre** : Exposition (artiste en cours de sélection)

**2 septembre** : Vernissage de l'exposition de Miguel Beudard. **Exposition de l'artiste Miguel Beudard du 2 au 28 septembre**

**17 & 18 septembre** : Les journées européennes du patrimoine sont l'occasion de démonstration de mouture, d'exposition retraçant l'histoire du moulin, de repas, à base de fouées, proposés autour du four à bois mais également d'animations artistiques au Centre d'art. Animation s'inscrivant dans le cadre de l'opération « la Sarthe Histoires d'eaux ».

**30 septembre 18h** : Vernissage de l'exposition Philippe Neau.  
**Exposition de l'artiste Philippe Neau du 30 septembre au 31 octobre**



### Octobre

**Du 29 juillet au 30 octobre** : Exposition (artiste en cours de sélection)

**Du 30 septembre au 31 octobre** : Exposition de l'artiste Philippe Neau

**16 octobre** : Pour la fête du pain et la semaine du goût, le Moulin Cyprien propose à nouveau démonstrations de mouture et découverte des différentes farines, ateliers pains pour les enfants et fabrication de pains particuliers.

### Et retrouvez bien sûr tout au long de la saison

- Les ateliers pains du Moulin Cyprien : fabrication du pain, visite guidée du moulin et éventuellement visionnage d'un film qui retrace la filière blé-farine-pain
  - Pour les individuels (enfant ou adulte) : tous les mercredis pendant les vacances scolaires de 14h à 17h - 7 €/pers.
  - Pour les scolaires et centres de loisirs : toute l'année sur réservation - 7 €/enfant.
- Visite guidée du moulin Cyprien d'environ 1h pour les groupes (10 à 15 personnes) : 1.50 €/pers. la visite simple ou 3.50 €/pers. la visite plus un kilo de farine
- Les visites-ateliers du Centre d'art :
  - Pour les individuels : tous les mercredis en juillet et août de 10h30 à 12h pour les 4/6 ans et de 15h30 à 17h30 pour les 7/10 ans - 2.50 €/enfant. Simple visite accompagnée du Centre d'art : 2 €/pers. (gratuit pour les moins de 11 ans) – Groupe (+10 pers.) : 1.50 €/pers.

## DOSSIER DE PRESSE ILE MOULINSART

### OUVERTURE DE LA SAISON CULTURELLE ET TOURISTIQUE 2011

- Pour les scolaires et centres de loisirs : sur réservation d'avril à octobre, d'une durée de 2h (atelier 1h) – 2.50 €/enfant. Simple visite accompagnée du Centre d'art : 1.50 €/enfant
  
- Le Cabaret Estival et la guinguette :
  - Cabaret estival : vendredis soirs de juillet et août, soirée BŒUFS pour les pratiques amateurs / Sur demande, soirées à thème à partir de 20 pers.
  - Rallye guinguette : rallye découverte d'une journée en Val de Sarthe et animations à la guinguette pour les associations, entreprises, professionnels du tourisme

### Infos générales

**Moulin Cyprien :** ouvert toute l'année (sauf janvier) du mardi au dimanche de 10h à 13h et de 14h à 18h. Juillet et août ouvert le lundi également.

Informations et réservations au 06.64.17.13.88

[moulin-vivant@orange.fr](mailto:moulin-vivant@orange.fr)

**Centre d'art :** ouvert en basse saison (avril/octobre) les samedis et dimanches de 14h à 18h, en moyenne saison (mai/juin/septembre) du lundi au vendredi de 14h à 17h et le week end de 14h à 18h ; en haute saison (juillet/août) du lundi au vendredi de 14h à 19h et le week end de 10h à 13h et de 14h à 19h

Informations et réservations au 02.43.57.05.10

[centre.art@cc-valdesarthe.fr](mailto:centre.art@cc-valdesarthe.fr)

**Cabaret estival :** bar, restaurant et grill ouvert de mai à octobre du mercredi au dimanche de 11h à 19h (fermé les dimanches soirs, lundis et mardis) / Soirées cabaret les samedis 2, 23, 30 juillet et 6, 20 et 27 août

**Guinguette :** ouvert de juin à septembre. Danse de bal en soirée à partir de 21h les 11 juin, 9 juillet, 13 août et 10 septembre. Après-midi danse de 14h30 à 18h30 les 19 juin, 17 juillet, 21 août et 18 septembre. Animation dansante et musicale en après-midi les autres dimanches de juillet et août

Informations et réservations au 02.43.57.17.82\*

[contact@cabaret-estival.com](mailto:contact@cabaret-estival.com)

**Espace nautique :** ouvert de juin à août tous les week-ends et jours fériés de 10h à 13h et de 14h à 18h (en fonction du niveau d'eau) pour les locations sur place avec parcours. Pour l'encadrement de groupes, ouvert de juin à septembre du lundi au vendredi sur réservation.

Informations et réservations au 02.43.45.98.10

[location@canoe-kayak-lafleche.fr](mailto:location@canoe-kayak-lafleche.fr)

---

\* Sous réserve de la Délégation de Service Public



## Zoom sur...

### Exposition de l'artiste Stéphane Vigny

« *Stéphane Vigny sur Sarthe* » est l'exposition qui fera l'ouverture de la saison artistique du Centre d'art de l'île Moulinesart.

Détournement d'objets, déformation des lieux, réinvention des formes et utilisation d'éléments populaires font partie intégrante de sa démarche artistique.

L'artiste, originaire d'Yvré le Pôlin avait sollicité en octobre dernier, la Communauté de communes du Val de Sarthe pour utiliser un atelier afin de préparer une exposition présentée à la Galerie Claudine Papillon à Paris. Naturellement, il a accepté d'ouvrir la saison culturelle du Centre d'art par une exposition surprenante.

### La Fée Electricité au Moulin Cyprien

Le dimanche 3 avril, le Moulin Cyprien ouvre ses portes de 10h à 18h pour faire découvrir à chacun l'hydroélectricité. Dans le cadre de la semaine du développement durable, la découverte de cette énergie renouvelable à travers des visites de l'installation sera le point essentiel de cette journée.

A 17h, un débat conférence aura lieu sur l'énergie hydraulique animé par Benoît Lauriou, restaurateur de moulins.

Parallèlement de 14h à 17h auront lieu des visites du moulin de Spay et de son installation de production hydroélectrique.

Soutenue par l'opération « La Sarthe, histoires d'eaux », cette animation ouvre les festivités qui auront lieu, pour la première fois, sur 2 années. D'autres journées en lien avec cette action départementale se dérouleront sur l'île Moulinesart.

### Un nouvel acteur pour l'espace nautique

Un nouvel acteur rejoint l'île Moulinesart. L'Espace nautique sera désormais géré par le club de canoë de la Flèche, labellisé par la Fédération française de Canoë et de Kayak.

L'Espace nautique propose des locations sur place avec parcours de juin à août tous les week-ends et jours fériés de 10h à 13h et de 14h à 18h. Plusieurs parcours sont proposés en plus des locations à l'heure : départ de l'île Moulinesart et arrivée à Roëzé sur Sarthe (9,5 km, navette de retour assurée en minibus) ou boucle au départ de l'île Moulinesart (13 km).

L'Espace nautique propose désormais un encadrement de groupe par un diplômé d'un Brevet d'Etat, en semaine de juin à septembre. De 2h à 1 journée complète, chacun trouvera sa formule.

### La guinguette se déplace

Le bâtiment de la guinguette se déplace de quelques mètres et viendra se placer dans le courant du mois de mai en parallèle du canal. Après l'obtention des autorisations nécessaires, l'implantation s'effectuera totalement hors de la zone du Plan de Prévention des Risques Naturels d'Inondation et permettra ainsi d'envisager une activité pérenne.

## Informations pratiques

### Comment venir ?

A 15 km du Mans

Autoroute A11, sortie le Mans sud, échangeur n°9

RD 323

### Informations pratiques générales

L'île Moulinesart est ouverte d'avril à octobre.

Entrée libre.

Le site est accessible aux personnes à mobilité réduite.

La circulation sur le site se fait à pied ou à vélo. Elle est strictement interdite aux véhicules motorisés (sauf autorisation). Deux parkings sont à la disposition des visiteurs à l'entrée de l'île.

Les animaux de compagnie doivent être tenus en laisse.

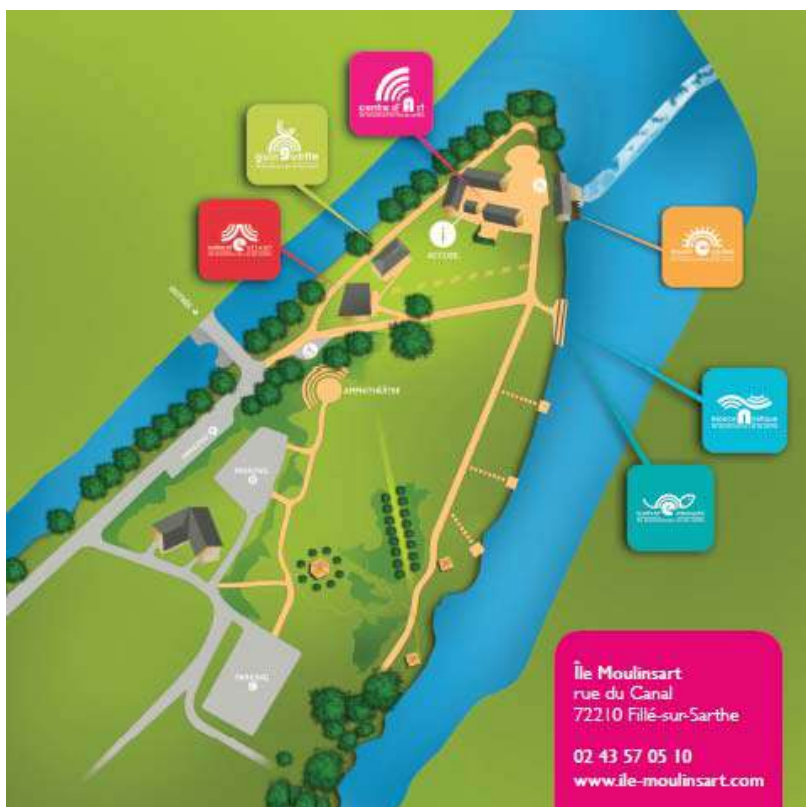

### Contact presse :

Emilie Brault

02.43.83.51.12

moulinesart.ccvaldesarthe@orange.fr