

CENTRE D'ART • ÎLE MOULINSART

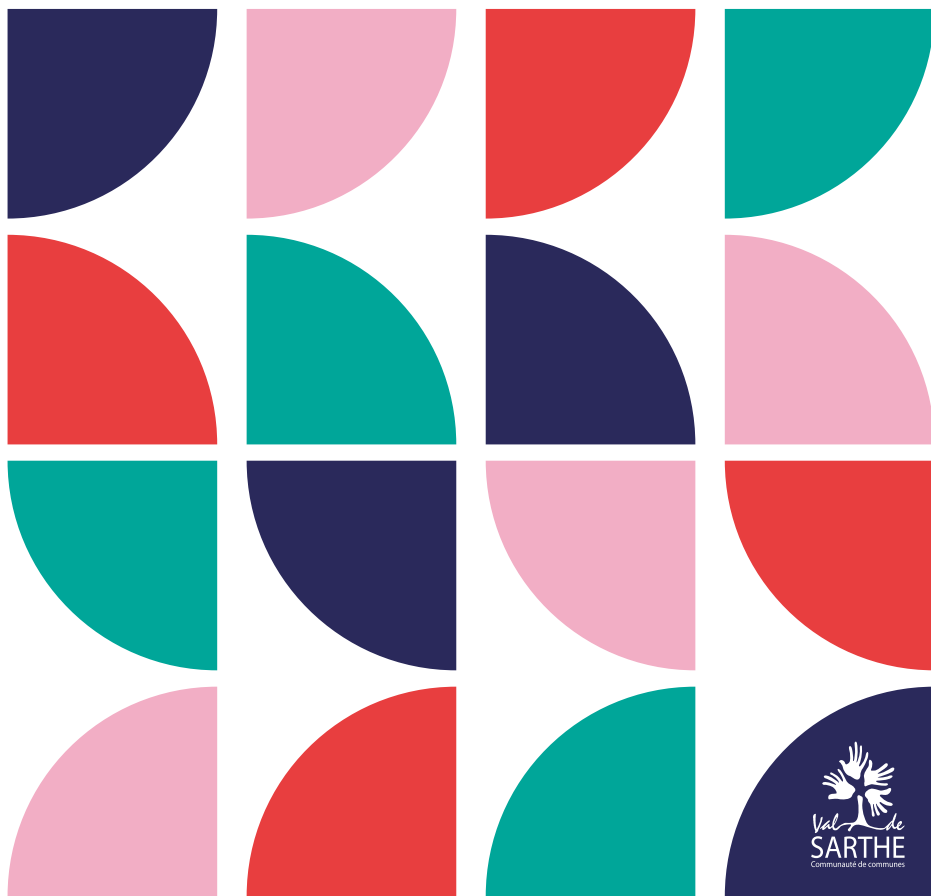

SAISON 2020

FILLÉ-SUR-SARTHE





* Pacôme Thiellement, essayiste et vidéaste français.

À la fois imprévisible et attendue, la saison 2020 du Centre d'art devrait distiller une série d'expositions accompagnée d'un déferlement irrésistible de pensées et de sensations qui nous bousculeront.

Les artistes nomades accueillis sur l'île MoulinSart puiseront leurs sources d'inspirations sur « notre » terre, terrain et territoire, ou plutôt celle que nous empruntons aux générations suivantes. Photographies, textes, dessins, installations, céramiques peintures se succéderont jusqu'au 31 octobre. La programmation fait ainsi le pari de la diversité et cultive des zones de friction entre des œuvres et des pratiques ne se laissant jamais totalement apprivoiser.

La culture est plurielle comme ses manifestations, comme ses acteurs, ses professionnels et ses militants. « La véritable énigme qu'il y a dans une œuvre d'art, c'est comment elle est capable de nous regarder, c'est ce qu'elle est capable de dire sur nous, c'est ce qu'elle est capable de nous faire, qui va nous transformer, comment elle va changer notre vision du monde, va changer notre manière d'agir, et en changeant notre manière d'agir, va changer notre vie »*.

Laissez-vous dériver au fil des pages pour un voyage immobile ou presque !

Emmanuel Franco

Président de la Communauté de communes du Val de Sarthe

Alain Le Quéau

Vice-président à la Culture, au Sport, et à l'Enseignement



BLEU GLACÉ

Manon Lanjouère



15 MARS → 5 AVRIL

En partenariat avec le Festival de l'image
« Les Photographiques » du Mans (14 mars au 5 avril)

VERNISSAGE
15 MARS • 11H

De plus en plus prisée par les touristes du monde entier en quête de lieux inexplorés à photographier, la pureté des paysages islandais est aujourd'hui menacée. Avec un nombre de visiteurs annuels en constante croissance, jusqu'à six fois supérieur à la population locale, les terres d'Islande sont piétinées et subissent des dégradations irréremédiables.

Bleu Glacé vient alors se proposer comme une alternative au tourisme de masse et offre une exploration imaginaire pour voyageur immobile, voyageur de salon. En référence aux premiers voyages scientifiques effectués en Islande, *Bleu Glacé* se présente comme une étude scientifique fictive et fait le référencement des différents composants de son paysage. L'image qui en découle est une synthèse

d'intériorité, recomposée en studio. Dans ces objets que je conçois, chacun est libre de voir une cascade, un iceberg, une bâche plastique ou du polystyrène. Et cette utilisation de matériaux synthétiques nous ramène à ce questionnement : Comment l'usage de plastique, résines et polymères au quotidien peut changer les paysages géologiques du monde qui nous entoure ?

www.manonlanjouere.com

www.photographiques.org





ACCLIMATATION

Lucie Albon



Artiste, auteure et illustratrice, Lucie Albon cultive la transversalité des pratiques et affectionne particulièrement l'expérimentation. Après de nombreuses années à affiner la maîtrise de son dessin, l'artiste souhaite aborder cette résidence avec l'ambition de revenir à une forme d'essence pour retrouver la force de la première intention.

Produire en quantité, recommencer, se mettre en difficulté, se déséquilibrer, utiliser l'encre comme matériau aléatoire, explorer les supports, le volume, la durée, la rencontre : autant de pistes explorées durant cette résidence.

www.luciealbon.net

* Dans le cadre d'action d'éducation artistique et culturelle. Pour le projet « Rencontres », Lucie Albon interviendra auprès de deux classes autour de la poésie associant le Musée de la Faïence et de la Céramique de Malicorne, l'École de musique du Val-de-Sarthe et le poète Michel Lautru.

22 AVRIL → 14 JUIN

Résidence de création du 9/03 au 27/03
et du 13/04 au 28/04

VERNISSAGE

MARDI 28 AVRIL • 18H30

LES RENDEZ-VOUS

- À partir du 22 avril : ouverture au public du montage d'exposition au Centre d'art
- Trois rencontres-ateliers avec l'artiste hors-les-murs :
- 18 mars - Médiathèque de La-Suze-sur-Sarthe
02 43 77 37 24 / mediatheque@lasuze.fr
 - 15 avril - Bibliothèque d'Étival-lès-le-Mans
02 43 47 89 25 / bibliotheque@etival-les-le-mans.com
 - 18 avril - Bibliothèque de Cérans-Fouletourte
02 43 87 61 92 / biblio@cerans-fouletourte.fr
- Gratuit sur inscription
- 12 juin : restitution du projet interdisciplinaire « Rencontres »*
Horaire / Place de la gare à La-Suze-sur-Sarthe
Plus d'informations sur le site internet et sur la page Facebook du Centre d'art 





OPUS



L'édition 2020 promet de nous surprendre !

L'île MoulinSart accueille le temps d'une journée, des artistes de tous horizons, venus transformer le site en atelier, galerie et scène à ciel ouvert. Peinture, sculpture, installation sonore, graff, sérigraphie ou encore création musicale... Tout au long de la journée, une dizaine d'artistes œuvre face au public. Il s'agit aussi de participer en s'initiant à une pratique artistique par le biais des ateliers proposés ou aux côtés d'un artiste au travail. La Racle, en collaboration avec « le jardin vivant », proposeront un nouvel atelier : « la Raclée du vivant », du smoothie à la sérigraphie, il n'y aura qu'un pas !

Des œuvres issues de l'événement joueront les prolongations sur l'île et ses rives jusqu'au 31 octobre.

DIMANCHE 7 JUIN

**ÉVÈNEMENT EN CONTINU
DE 10 À 18H**

Certaines œuvres seront visibles jusqu'au 31 octobre.





ACCROCHE-TOI AU PINCEAU, J'ENLÈVE L'ÉCHELLE !

Étienne Fleury



Invité en résidence au Centre d'art de l'île MoulinSart dans le cadre d'une commande publique qui prendra place dans le futur équipement culturel artistique à la Suze-sur-Sarthe, cette exposition pensée comme un point d'étape présentera les recherches d'Étienne Fleury alliant terre, verre et béton où les notions de paysage, d'architecture et d'histoire patrimoniale dialoguent dans une composition cartographique. En parallèle, l'artiste réalisera in-situ une installation topographique avec « les petits Picasso¹ » de l'école de la Renardière, où ses recherches résonneront avec celles des enfants.

¹ « Dans chaque enfant il y a un artiste. Le problème est de savoir comment rester un artiste en grandissant » - Pablo Picasso

26 JUIN → 30 AOÛT

Résidence de création du 30/04 au 26/06

VERNISSAGE

VENDREDI 26 JUIN • 18H30

Étienne Fleury interviendra auprès des publics dans le cadre d'action d'éducation artistique et culturelle. Deux classes de l'école de la Renardière à La Suze-sur-Sarthe bénéficieront de cette rencontre privilégiée.

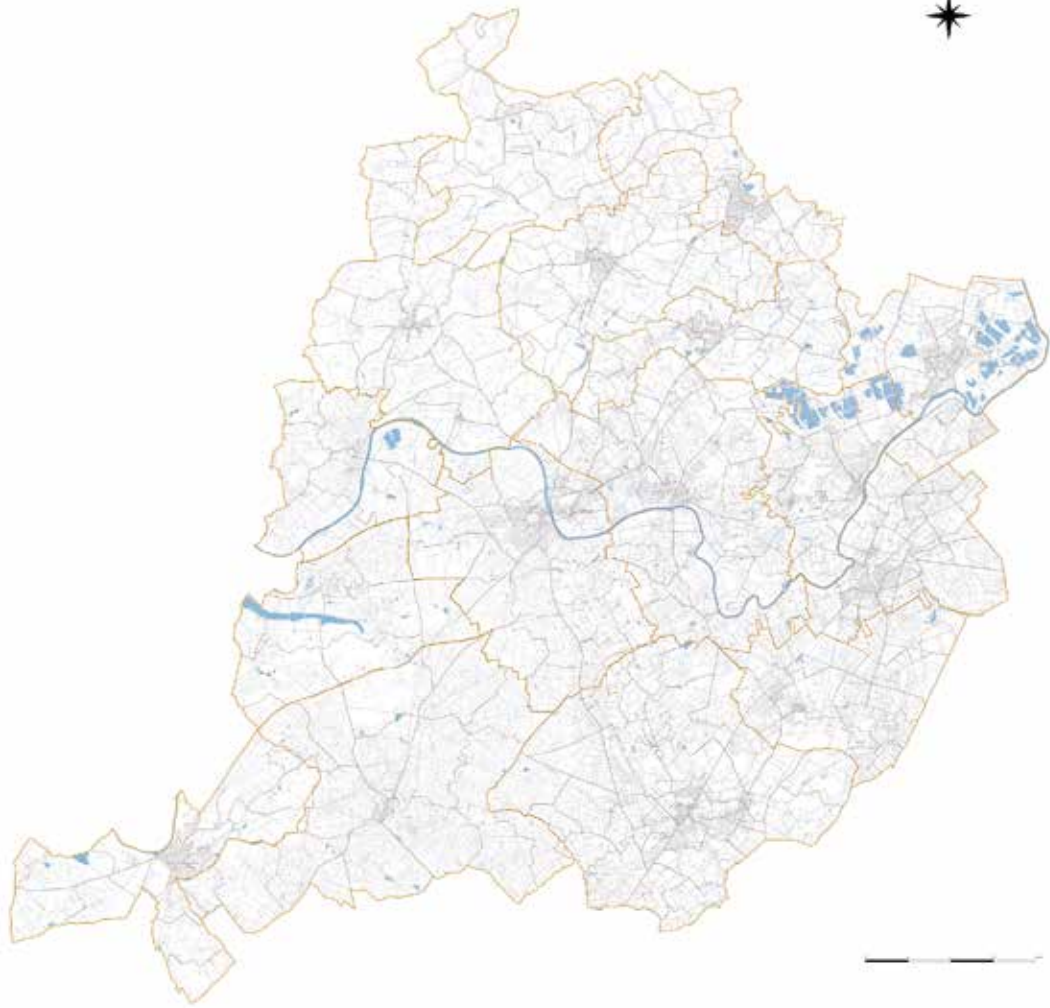



SOURCIÈRE

Mélanie Pasquier



Personne habile à découvrir les sources cachées, l'eau souterraine, les minerais ainsi que les trésors enfouis, la sourcière maîtrise l'art de dessiner l'abstraction derrière le paysage familial, de mettre à jour les canaux qui irriguent l'épiderme du vivant.

Elle se reconnecte à la terre fertile, celle qui donne la vie mais celle qui peut aussi la reprendre, l'avaler pour mieux la digérer.

La sourcière est une intermédiaire entre ce qui est, vivant et mouvant, et ce qui a été, enfouie et en dormance. Elle souligne par petites touches les histoires reliant le présent solaire à la mythologie chthonienne*.

www.melaniepasquier.com

* Divinités grecques chthoniennes ayant contribué à la formation du Panthéon grec.

11 SEPTEMBRE → 30 OCTOBRE

VERNISSAGE
VENDREDI 11 SEPTEMBRE • 18H30

LE RENDEZ-VOUS

- L'artiste sera présente le dimanche 20 septembre au Centre d'art, elle proposera un atelier à partir de 10h et échangera avec vous à propos de ses œuvres de 14h à 18h.

Gratuit sur réservation dès le 1^{er} septembre via le site internet ou par téléphone au 02 43 57 05 10





TALM

9^e édition



Le soutien à la jeune création est une des missions du Centre d'art. Initié en 2011, le partenariat avec les Écoles supérieures d'art et design TALM (Tours, Angers, Le Mans) a été mis en place à ce titre.

Il permet à des élèves de deuxième cycle d'être confrontés à une première résidence de création.

Chaque année, pendant le mois de juillet, trois élèves viennent ainsi séjourner sur l'île MoulinSart, et aux Esquisses à Malicorne dans l'objectif de réaliser des pièces in situ, c'est-à-dire spécialement conçues pour le lieu, en résonance avec l'environnement paysager.

Deux plasticiens et un céramiste seront accueillis avec la complicité du Musée de la Faïence et de la Céramique de Malicorne.

11 SEPTEMBRE → 31 OCTOBRE

Résidence de création à partir de juillet
En partenariat avec les Écoles supérieures d'art et design TALM

VERNISSAGE
VENDREDI 11 SEPTEMBRE • 18H30

Leurs productions donneront lieu à une exposition en extérieur.

www.esad-talm.fr





L'ACCUEIL DU PUBLIC



Soucieux de favoriser l'accès du plus grand nombre à l'art contemporain, un médiateur se tient à la disposition de chaque visiteur et accueille de nombreux groupes sur réservation (RAM, IME, accueil de loisirs...). Une place privilégiée est accordée au public scolaire.



VISITE COMMENTÉE DU CENTRE D'ART

Tous les dimanches à 11h du 10 mai au 27 septembre
2 € par personne / Gratuit pour les moins de 6 ans

LA JOURNÉE EUROPÉENNE DU PATRIMOINE SUR L'ÎLE MOULINSART

Dimanche 20 septembre

- Visite du Centre d'art à 15h30 / 16h30 / 17h30
- Parcours commenté des œuvres installées en extérieur sur l'île à 15h / 16h / 17h

Gratuit

LES ATELIERS DU CENTRE D'ART

Proposés aux familles, une dizaine d'ateliers répartis sur deux thématiques seront l'occasion de vous initier à l'art de développer et d'exploiter votre imagination :

« LES EXPLORATEURS »

L'herbier fantastique, papier recyclé, la teinture naturelle, le Bestiaire fantastique.

« LA FABRIQUE DES POSSIBLES »

Sur les traces des pionniers de la photographie et du cinéma et grâce au principe de persistance rétinienne, les enfants créent des images animées. (thaumatrope, zootrope, folioscope...)

Les ateliers ont lieu en extérieur et/ou dans « la Fabrique des possibles » située au deuxième étage du moulin Cyprien de l'île MoulinSart. Chacun repartira avec sa création, mais surtout avec le savoir-faire pour recommencer chez soi !



RÉSERVATION

Un atelier différent chaque jeudi après-midi pendant les vacances scolaires de printemps et d'été.

- Par téléphone : 02 43 57 05 10
- Ou sur le site internet www.ile-moulinsart.fr

LE CENTRE D'ART

Répondant aux attentes de la population, la Communauté de communes du Val de Sarthe* intervient dans les domaines suivants : enseignement musical via une École de musique, arts visuels au Centre d'art de l'île MoulinSart, patrimoine d'excellence exposé au Musée de la faïence et de la céramique de Malicorne, soutien à la diffusion de spectacle vivants et à la création artistique avec l'atelier « Les Esquisses ».

Créé en 2008, le Centre d'art est un lieu de production, d'expérimentation et de diffusion de l'art contemporain. Situé dans l'ancienne grange à grains d'un moulin remis en activité, le Centre d'art développe de mars à octobre, un programme de résidences, d'expositions, d'éditions et d'actions de médiation. Il propose des visites accompagnées, des ateliers artistiques, un temps fort de créations en direct, ainsi que des actions hors les murs,

notamment des interventions d'artistes en milieu scolaire, dans les bibliothèques, et en accueil de loisirs. Autant d'initiatives pour accompagner les publics dans la découverte de l'art contemporain.

Le Centre d'art de l'île MoulinSart reçoit le soutien de la Direction Régionale des Affaires Culturelles des Pays de la Loire, de la Région des Pays de la Loire, ainsi que du Département de La Sarthe.



* La Communauté de communes du Val de Sarthe regroupe 16 communes : Cérans-Fouletourte / Chemiré-le-Gaudin / Etival-lès-le-Mans / Fercé-sur-Sarthe / Fillé-sur-Sarthe / La Suze-sur-Sarthe / Guécélard / Louplande / Malicorne-sur-Sarthe / Mézeray / Parigné-le-Pôlin / Roëzé-sur-Sarthe / Saint-Jean-du-Bois / Spay / Souigné-Flacé / Voivres-lès-le-Mans.

INFOS PRATIQUES

HORAIRES D'OUVERTURE

MARS → JUIN

SEPTEMBRE → 4 OCTOBRE

- Du mercredi au vendredi : 14h-17h
- Samedi : 14h-18h
- Dimanche et jours fériés : 10h-13h / 14h-18h

DU 5 AU 31 OCTOBRE

- Du mercredi au vendredi : 14h-17h

JUILLET → AOÛT



- Du mercredi au Samedi : 14h-18h
- Dimanche et jours fériés : 10h-13h / 14h-18h

ENTRÉE LIBRE

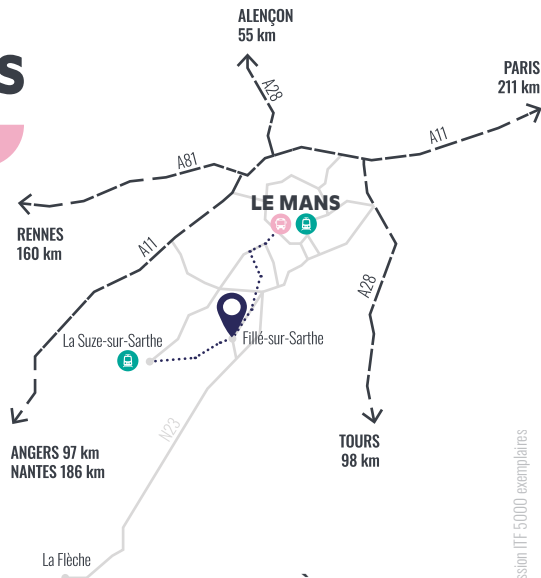
(Sauf visites commentées)



ACCÈS

- En voiture : GPS (47.89565 ; 0.126782)
- En train  TER Le Mans > La Suze-sur-Sarthe puis prendre le TIS n°6 vers Le Mans, arrêt « Groupe scolaire »
- En bus  TIS n°6 vers Malicorne-sur-Sarthe, arrêt « Groupe scolaire »

CENTRE D'ART - ÎLE MOULINSART

Rue du canal

72210 Fillé-sur-Sarthe

02 43 57 05 10

www.ile-moulinsart.fr 

